Taxa postală plătită în numerar conform aprobării dir. g-rale p. t. t. nr. 70.346/938.

2 LEI

UNIVERSUL

12 PAGINI

110-1938

Redacția și Administrația : Palatul „UNIVERSUL", str. Brezoianu 23—25. Telefon Centrala : 3.30.10

Redactor responsabil: EUGEN DUMITRESCU

Proprietar: „Universul" S. A.
Adm.-delegat STELIAN POPESCU
Inscris sub No. 167, Trib. Ilfov

Nr. 110. — Anul I

BUCUREȘTI. — Joi 7 Iulie 1938

ABONAMENTE : 1 an Lei 500 | 6 luni Lei 270 | 3 luni Lei 150

F. R. A. ANUNȚĂ:

Un match Viena-București

După toate probabilitățile întâlnirea se va desfășura la București

Liga Muntenia, printr'o adresă, a propus conducătorilor atletismului vienez un match Viena-București.

Propunerea a fost făcută încă din primăvară, când Anschlussul nu se efectuase.

Iată, însă, tocmai acum federația germană răspunde că primește această propunere, urmând ca liga Muntenia să facă o contrapropunere.

Din adresa forului german, transpiră că vienezii ar fi dispuși să facă o deplasare la București, rămânând ca data să și-o aleagă bucureștenii.

Până în clipa de față, liga se găsește la greu impas, dat fiind programul extrem de încărcat al F. R. A., datele fiind ocupate de alte reuniuni internaționale, mai toate în deplasare.

Ori un match cu Viena, orice s'ar spune, e foarte greu și cere o echipă perfect odihnită, pentru a se putea face o figură cât mai onorabilă.

După părerea noastră, mai nimerit ar fi ca reuniunea să fie lăsată pentru la anul.

Totuși nu se știe până acum, ce va găsi liga de cuviință să răspundă adresei germane, așa că ar fi posibil ca în toamna aceasta, să asistăm la un match atletic Viena-București.

Ripensia și Rapid nu fac nici o modificare în lotul jucătorilor

Aseară au anunțat-o secretariatului C. E. C.

Aseară, gruparea Rapid a trimes — prin FRFA la secretariatul Cupei Europei Centrale o adresă prin care anunță că în turul al doile al competiționei va utiliza aceeași jucători, pe care i-a comunicat înainte de matchurile cu Ujpest.

Deasemenea și Ripensia va anunța acelaș lucru.

Pentrucă și-a prelungit contractul

Baratky nu va părăsi Rapidul

Gruparea nu vrea să se despartă cu nici un chip de el

Discutând aseară cu un conducător al grupării F. C. Rapid, ne-am interesat dacă într'adevăr Baratky părăsește gruparea feroviară, însă am primit următorul răspuns:

„Gussy nu poate părăsi gruparea sa.

Contractul a fost prelungit pe încă un an și gruparea nu intenționează să se despartă de el oricât i s'ar oferi.

In jocul dela Genova, Baratky nu va fi utilizat, deoarece a fost lovit la Toulouse, tocmai la piciorul la care fusese operat.

Și el, nu e complect refăcut.

MATCHUL

Ripensia-Ferencvaros se dispută la Venus

Intre grupările Ripensia și Venus a intervenit un acord, în urma căruia ultima a pus la dispoziție terenul pentru matchul de Duminică.

Astfel că partida Ripensia-Ferencvaros se va disputa în mod cert la „Venus".

„Un rezultat interesant"

Sub acest titlu, presa italiană comentează rezultatul matchului Milan-Ripensia

Rezultatul matchului Milan-Ripensia precum și succesul echipei noastre, sunt comentate pe larg de toată presa italiană.

Astfel, în unanimitate, ziarele italienești califică scorul matchului ca „un rezultat interesant".

In ce privește reprezentantul român, ziarele scriu că Ripensia este o echipă bună și „a adus o mare satisfacție pentru footballul românesc, care a pășit cu două echipe în turul al doilea al Cupei Europei Centrale".

Scriu în special, în termeni elogioși, despre tactica Ripensiei din repriza doua, fără de care, românii n'ar fi reușit să scoată rezultatul de 3—1.

Dintre jucători, remarcă pe Bindea, Dobay, Bürger și Lazăr

Rapid pleacă astăzi la Genova cu 13 jucători și 3 conducători

Astăzi dimineață la orele 10,05, va părăsi Capitala echipa Rapidului care joacă Duminică la Genova.

Feroviarii vor deplasa sub conducerea d-lor ing. Mișicu, Frimu și C. Bauer, următorul efectiv :

P. Rădulescu, Negru, Wetzer, Roșculeț, Vintilă, Rășinaru, Rafinsky, Bogdan, Moldovan, Auer, Lenghel, Cuedan și Costea.

Rapid va sosi la Genova Vineri noapte și vor fi găzduiți la Hotelul Astoria.

Turul Franței

Rezultatul etapei de eri

Prima etapă a turului Paris-Caen de 288 km. s'a alergat pe o ploaie mare, ceeace a împiedicat pe concurenți să realizeze un timp mai bun.

Concurenții au parcurs etapa, din această cauză, cu o întârziere de o jumătate oră peste orariul prevăzut.

Rezultatul primei etape este următorul :

1. Oberbeck (Germania).
2. Bini (Italia).
3. Midderkamp (Olanda).

„Marea Suzana" în câteva aspecte din activitatea ei sportivă

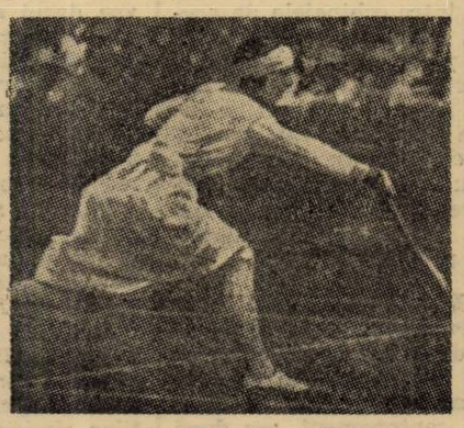

Dela stânga la dreapta : Suzanne Lenglen în 1914, copil încă, la 15 ani, câștigă campionatul lumii, la Saint-Cloud. — După război, la Wimbledon, înclinându-se în fața reginei Angliei. — In acțiune, la un match. — In ultimul ei rol: profesoară de tennis.